

# नगर पालिका रींगस जिला-सीकर

पत्रावली संख्या 136 दिनांक 14/12/2012

पट्टा संख्या 287 दिनांक 14/12/12

राजस्थान नगरीय क्षेत्र (कृषि भूमि का गैर-कृषिक प्रयोजन के लिए उपयोग की अनुज्ञा नियम, 2012 के नियम 22 के अन्तर्गत भूमि का पट्टा विलेख



यह विलेख आज वर्ष 2012 के माह 12 के 14 वे दिन नगर पालिका रींगस (जिन्हें इसके बाद नगर निकाय कहकर संबोधित किया गया है) प्रथम पक्ष एवं श्री श्री. पी. एन. शंकर प्रसाद शर्मा की जाति ब्राह्मण व्यवसाय रींगस निवासी रींगस (जिनको इसके बाद लीजधारक संबोधित किया गया है) द्वितीय पक्ष तथा इस इबारत में जहां कहीं प्रसंग से वैसा अर्थ निकलें, उनके उत्तराधिकारी, निर्वाहक, प्रबंधक, प्रतिनिधि और मुन्तकिल अलैह भी सम्मिलित होंगे) के मध्य निष्पादित हुआ है।

यह विलेख साक्षात्कृत करता है कि प्रीमियम 1,53,112.00 तथा विकास शुल्क 1,28,614.00 की कुल 2,81,726/- अंकेही रुपये रकम जो लीजधारक (पट्टाधारक) के द्वारा रसीद नम्बर/चालान नम्बर 53 दिनांक 14-12-12 द्वारा अदा कर दी गई है और जिसकी रसीद नगर निकाय के द्वारा स्वीकार कर ली गई है, और इसमें उल्लेखित शर्तों और करारों जो लीजधारक द्वारा निष्पादित तथा पालन किये जायेंगे, के एवज में नगर निकाय इनके द्वारा लीजधारक को जमीन का वह तमाम भूखण्ड (जिन्हें इसके बाद उक्त भूखण्ड कहकर संबोधित किया गया है) प्रदान और लीज करती है जो योजना रेहला फेड़ा कालोमी (कृषि-प्रयोजन) राजस्व ग्राम रींगस के खसरा नम्बर 212 क्षेत्रफल 3062.24 वर्ग मीटर में स्थित है और जो अपनी सीमा और क्षेत्रफल के साथ इसके अन्तर्गत लिखे गये परिशिष्ट में अधिक पूर्णरूपेण वर्णित है तथा जिसका आकार विशेष रूप से इसके संलग्न नक्शे में लाल रंग में दिखाया गया है, और जिसे पूर्ण स्वामित्व संबंधी स्वत्वों सहित किन्तु निम्नलिखित तमाम प्रत्येक अपवादों, संरक्षणों, बंधनों, शर्तों और करारों के अधीन खरीददार अपने उपयोग, उपभोग और इस्तेमाल के लिए अपने अधिकार में रखेगा अर्थात्:-

- लीजधारक नगर निकाय के कार्यलय में या ऐसे स्थान पर जिसे नगर निकाय समय-समय पर इस हेतु नियत कर दें, प्रत्येक वर्ष के अप्रैल प्रथम दिन उक्त भूखण्ड के संबंध में उक्त नियमों के नियम 20 के उप-नियम (1) के अन्तर्गत निर्धारित किये गये निर्धारण (शहरी जमाबन्दी या भूमि का किराया) के तौर पर रुपये 195,984/- अंकेही रुपये मात्र पेशगी अदा करेगा, परन्तु लीजधारक, यदि चाहे तो, एक बारीय नगरीय (शहरी जमाबन्दी या भूमि का किराया) की राशि जमा करा सकेगा, जो उस वर्ष, जिसमें राशि जमा करायी जाती है को सम्मिलित करते हुए पूर्ण वार्षिक नगरीय निर्धारण लीजधारक उक्त भूखण्ड पर नगरीय निर्धारण की राशि के फलस्वरूप लीजधारक उक्त भूखण्ड पर नगरीय निर्धारण की राशि के संदाय के दायित्व से छूट प्राप्त करने का अधिकारी होगा।
- एक बार नियम किया गया नगरीय निर्धारण या भूमि का किराया प्रत्येक 15 वर्ष के पश्चात् और विक्रय या दान या अन्यथा द्वारा ऐसे अन्तरण पर भी पुनरीक्षण का दायी होगा और ऐसी वृद्धि प्रत्येक अवसर पर ऐसे पुनरीक्षण या यथास्थिति, अन्तरण के समय नगरीय निर्धारण या भूमि के किराये का 25 प्रतिशत होगी।
- पट्टे की अवधि - पट्टाधृति अधिकार 99 वर्ष के लिए होंगे।
- उक्त भूखण्ड का उपयोग केवल रुहला फेड़ा कालोमी (कृषि-प्रयोजन) प्रयोजन जिसके लिए नगर निकाय द्वारा उक्त नियमों के अन्तर्गत अनुमति दी गयी है के लिए किया जायेगा और इसी प्रयोजन के उपयोग हेतु इस भूखण्ड पर भवन का निर्माण किया जावेगा।
- इस पट्टा विलेख की तारीख से 7 वर्ष, या ऐसी अतिरिक्त अवधि के भीतर जो नियम-26 के अन्तर्गत बढ़ा दी जावें, लीजधारक के द्वारा इस भूखण्ड पर भवन का निर्माण कराया जायेगा।
- लीजधारक उक्त भूखण्ड को आगे और अन्तरित या उप-पट्टे पर दे सकेगा। उक्त नियमों में अन्तर्विष्ट, नेबंधन और शर्तें और अन्य उपबंध, यथावश्यक परिवर्तन सहित, अन्तरित या उप-पट्टेदार पर इस प्रकार लागू होंगे मानो प्रश्नगत उक्त भूखण्ड नगर निकाय द्वारा दिया गया है या अन्तरित किया गया है। लीजधारक द्वारा उप-पट्टे की कालावधि स्वयं द्वारा अवधारित की जायेगी किन्तु किसी भी दशा में मूल पट्टे की कालावधि से अधिक नहीं होगी। उप-पट्टे उक्त नियमों में विहित समस्त अन्य निबंधनों और शर्तों या किन्हीं पृथक आदेशों द्वारा, जो राज्य सरकार द्वारा समय-समय पर इस निमित्त विनिर्दिष्ट मामलों में जारी किये जायें, शासित होंगे।

अधिसायी अधिकारी  
नगर पालिका, रींगस

उप-पट्टेदार  
श्री. पद्मपुर (सीकर)

- उक्त भूखण्ड के अन्तरण के मामले में, अन्तरिती के पक्ष में नाम में अन्तरण के लिए नगर निकाय को आवेदन के साथ रजिस्ट्रीकृत विक्रय विलेख, दान-विलेख या वसीयत या अन्य सुसंगत दस्तावेज प्रस्तुत किये जायेंगे। प्रत्येक अन्तरण के लिए आवेदन के साथ दस रूपये प्रति वर्गमीटर की दर से अन्तरण फीस निक्षिप्त की जायेगी, परन्तु लीजधारक की मृत्यु के मामलों में इस नियम के अधीन कोई फीस प्रभावित नहीं की जायेगी।
- उक्त नियमों के अधीन किसी व्यक्ति के प्रति परादेय प्रीमियम या नगरीय निर्धारण या ब्याज, आन्तरिक/ब्राह्म विकास प्रमारों का कोई बकाया राजस्थान भू-राजस्व अधिनियम, 1956 के अधीन भू-राजस्व की बकाया के रूप में लीजधारक से वसूलीय होगा।
- यदि आवंटन या पट्टा विलेख के निष्पादन के पश्चात् यह पाया जाता है कि आवंटन या पट्टा विलेख विधि की दुरभिसंधि या उसके उल्लंघन में कपटपूर्ण दस्तावेज के अधार पर दुर्यपदेशन द्वारा अभिप्राप्त किया गया है या आवंटन या पट्टा विलेख के निबंधनों और शर्तों का अतिक्रमण किया गया है तो नगर निकाय उक्त भूखण्ड पर उसके किसी सन्निर्माण सहित उसे प्रतिसंहृत करेगा जो सभी प्रमारों से रहित नगर निकाय में निहित समझे जायेंगे, और नगर निकाय किसी भी व्यक्ति को कारित किसी भी प्रकार की नुकसान के लिए दायी नहीं होगा।
- इस पट्टा विलेख के आधार पर उक्त भूखण्ड को सरकार/जीवन बीमा निगम/शिड्यूल्ड बैंक/सरकार ऋणदात्री संस्था/एच.डी. एफ.सी. अथवा नेशनल बैंक द्वारा अधिकृत ऋणदात्री संस्थाओं के पास ऋण के लिए बंधक रखा जा सकेगा।



परिशिष्ट

कस्बे का नाम :- सी०६  
 राजस्व ग्राम :- सी०६  
 खसरा नम्बर :- ३१७  
 विस्तृत नाप सहित क्षेत्रफल वर्गगज/मीटर  
3062.24 वर्गगज

भूमि का नाप व चतु सीमा का विवरण  
 पूर्व 96.60 फीट  
 पश्चिम 103.1 फीट  
 उत्तर 281.4 फीट  
 दक्षिण 272.6 फीट  
 क्षेत्रफल 3062.24 वर्गगज हफ्तानि

मानचित्र संलग्न है।

इसके साक्षी के रूप में इसके फरीकेन ने इसके बाद प्रत्येक दशा में निर्देशित स्थानों और तारीखों पर अपने हस्ताक्षर कर दिये हैं।

नगरीय निकास की ओर से

आज सन् 2012 के माह मार्च के 14 वें दिन  
 श्री सी०६ के निम्न की उपस्थिति में (स्थान) में हस्ताक्षर किये -

[Signature]  
 अधिशासी अधिकारी  
 नगर पालिका, सी०६

[Signature]  
 नगर पालिका, सी०६

साक्षी :-

1. नाम राधा किरान  
 पुत्र श्री रामेश्वर लाल  
 व्यवसाय अभ्यापन  
 निवास स्थान कार्ड नं. 20, सी०६

[Signature]  
 साक्षी

2. नाम शमवतार शर्मा  
 पुत्र श्री सुरजींदार शर्मा  
 व्यवसाय नर्सरी  
 निवास स्थान कार्ड नं. 8, सी०६

[Signature]  
 साक्षी

आज सन् 2012 के माह मार्च के 14 वें दिन  
 श्री सी०६ के निम्न की उपस्थिति में (स्थान) में हस्ताक्षर किये -

[Signature]  
 (लीजधारक - द्वितीय पक्ष)

साक्षी :-

1. नाम काबूलाल महापात्रा  
 पुत्र हनुमान महापात्रा  
 व्यवसाय कृषि  
 निवास स्थान कार्ड नं. 12, सी०६

[Signature]  
 साक्षी

2. नाम सुरजींदार शर्मा  
 पुत्र श्री सुरजींदार शर्मा  
 व्यवसाय कृषि  
 निवास स्थान कार्ड नं. 12, सी०६

[Signature]  
 साक्षी

SITE PLAN AT - WARD NO. 20, KH.NO. 717, RINGAS  
 APPLICANT - B.P.S SHIKSHAN SANSTHAN  
 SECETRY - SH. ANIL KUMAR BATAR S/O SH. MOT SINGH  
 R/O - SIKAR

DEED SHOWN THUS   
 TOTAL AREA - 3062.24SQ. YDS.



पत्रावली नं 136 दि 11-12-2012  
 पत्र नं 297 दि 14-12-2012 के मातहत में

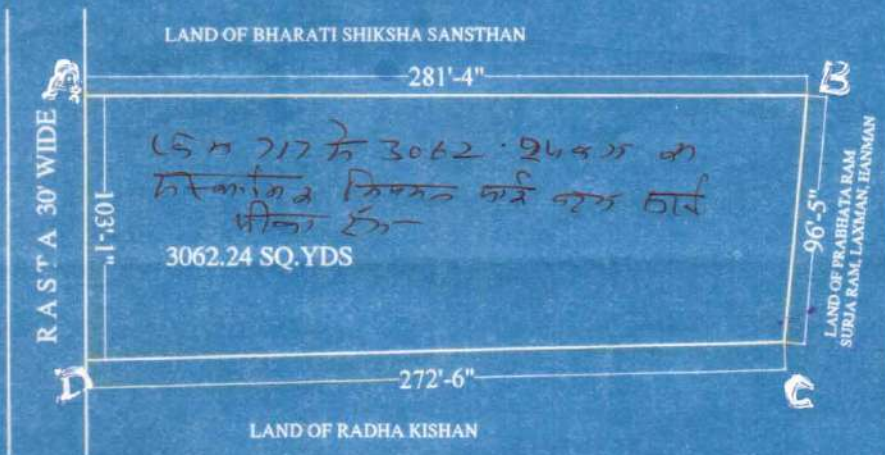

*[Signature]*  
 अधिशासक, सिकार  
 नगर पंचायत, सिकार

*[Signature]*  
 अध्यक्ष  
 नगर पालिका, रिंगस

उपाना A के B 281'-4"  
 उपाना D के C 272'-6"  
 उपाना A के D 103'-1"  
 उपाना B के C 96'-5"

कुल क्षेत्रफल 3062.24 वर्ग फीट

नगर पंचायत  
 सिकार

# नगर पालिका रींगस जिला-सीकर

पत्रावली संख्या 1022 दिनांक 15/02/2012

पट्टा संख्या 574 दिनांक 8.5.2013

राजस्थान नगरीय क्षेत्र (कृषि भूमि का गैर-कृषिक प्रयोजन के लिए उपयोग की अनुज्ञापत्र नियम, 2012 के नियम 22 के अन्तर्गत भूमि का पट्टा विलेख

प्रशस्तन शहरो के सम अभियान 2012



यह विलेख आज वर्ष 2013 के माह फरवरी के 08 वे दिन नगर पालिका रींगस (जिन्हें इसके बाद नगर निकाय कहकर संबोधित किया गया है) प्रथम पक्ष एवं श्री श्री. पी. एम. शिवाजी सिंह, रींगस जिला, पुत्र श्री सचिव अमिताभ शर्मा जाति पुत्र श्री मोहन सिंह शर्मा व्यवसाय कृषक निवासी वार्ड नं. 20, रींगस (जिनको इसके बाद लीजधारक संबोधित किया गया है) द्वितीय पक्ष तथा इस इबारत में जहां कहीं प्रसंग से वैसा अर्थ निकलें, उनके उत्तराधि. री. निर्वाहक, प्रबन्धक, प्रतिनिधि और मुन्तकिल अलैह भी सम्मिलित होंगे) के मध्य निष्पादित हुआ है।

यह विलेख साक्ष्यांकित करता है कि प्रीमियम 104794=00 तथा विकास शुल्क 130993=00 की कुल 235787=00 अंकेही दो लाख पैंतीस हजार मात्र रुपये रकम जो लीजधारक (पट्टाधारक) के द्वारा रसीद नम्बर/चालान नम्बर 391 दिनांक 8/5/13 द्वारा अदा कर दी गई है और जिसकी रसीद नगर निकाय के द्वारा स्वीकार कर ली गई है, और इसमें उल्लेखित शर्तों और करारों जो लीजधारक द्वारा निष्पादित तथा पालन किये जायेंगे, के एवज में नगर निकाय इनके द्वारा लीजधारक को जमीन का वह तमाम भूखण्ड (जिन्हें इसके बाद उक्त भूखण्ड कहकर संबोधित किया गया है) प्रदान और लीज करती है जो योजना निचला खालोनी वार्ड नं. 20 राजस्व ग्राम रींगस के खसरा नम्बर 717 क्षेत्रफल 2619.86 वर्ग मी. में स्थित है और जो अपनी सीमा और क्षेत्रफल के साथ इसके अन्तर्गत लिखे गये परिशिष्ट में अधिक पूर्णरूपेण वर्णित है तथा जिसका आकार विशेष रूप से इसके संलग्न नक्शे में लाल रंग में दिखाया गया है, और जिसे पूर्ण स्वामित्व संबंधी स्वत्वों सहित किन्तु निम्नलिखित तमाम प्रत्येक अपवादों, संरक्षणों, बंधनों, शर्तों और करारों के अधीन खरीददार अपने उपयोग, उपभोग और इस्तेमाल के लिए अपने अधिकार में रखेगा अर्थात्:-

1. लीजधारक नगर निकाय के कार्यालय में या ऐसे स्थान पर जिसे नगर निकाय समय-समय पर इस हेतु नियत कर दें, प्रत्येक वर्ष के अप्रैल प्रथम दिन उक्त भूखण्ड के संबंध में उक्त नियमों के नियम 20 के उप-नियम (1) के अन्तर्गत निर्धारित किये गये निर्धारण (शहरी जमाबन्दी या भूमि का किराया) के तौर पर रूपये 83835=00 अंकेही पचासी हजार आठ सौ पैंतीस रुपये मात्र पेशगी अदा करेगा, परन्तु लीजधारक, चाहे चाहे तो, एक बारीय नगरीय (शहरी जमाबन्दी या भूमि का किराया) की राशि जमा करा सकेगा, जो उस वर्ष, जिसमें राशि जमा करायी जाती है को सम्मिलित करते हुए पूर्ण वार्षिक नगरीय निर्धारण लीजधारक उक्त भूखण्ड पर नगरीय निर्धारण की राशि के फलस्वरूप लीजधारक उक्त भूखण्ड पर नगरीय निर्धारण की राशि के संदाय के दायित्व से छूट प्राप्त करने का अधिकारी होगा।
2. एक बार नियम किया गया नगरीय निर्धारण या भूमि का किराया प्रत्येक 15 वर्ष के पश्चात् और विक्रय या दान या अन्यथा द्वारा ऐसे अन्तरण पर भी पुनरीक्षण का दायी होगा और ऐसी वृद्धि प्रत्येक अवसर पर ऐसे पुनरीक्षण या यथास्थिति, अन्तरण के समय नगरीय निर्धारण या भूमि के किराये का 25 प्रतिशत होगी।
3. पट्टे की अवधि - पट्टाधृति अधिकार 99 वर्ष के लिए होंगे।
4. उक्त भूखण्ड का उपयोग केवल सांस्कृतिक प्रयोजन जिसके लिए नगर निकाय द्वारा उक्त नियमों के अन्तर्गत अनुमति दी गयी है के लिए किया जायेगा और इसी प्रयोजन के उपयोग हेतु इस भूखण्ड पर भवन का निर्माण किया जावेगा।
5. इस पट्टा विलेख की तारीख से 7 वर्ष, या ऐसी अतिरिक्त अवधि के भीतर जो नियम-26 के अन्तर्गत बढा दी जावें, लीजधारक के द्वारा इस भूखण्ड पर भवन का निर्माण कराया जायेगा।
6. लीजधारक उक्त भूखण्ड को आगे और अन्तरित या उप-पट्टे पर दे सकेगा। उक्त नियमों में अन्तर्दिष्ट निबंधन और शर्तें और अन्य उपबंध, यथावश्यक परिवर्तन सहित, अन्तरिती या उप-पट्टेदार पर इस प्रकार लागू होंगे मानो प्रश्नगत उक्त भूखण्ड नगर निकाय द्वारा दिया गया है या अन्तरित किया गया है। लीजधारक द्वारा उप-पट्टे की कालावधि स्वयं द्वारा अवधारित की जायेगी किन्तु किसी भी दशा में मूल पट्टे की कालावधि से अधिक नहीं होगी। उप-पट्टे उक्त नियमों में विहित समस्त अन्य निबंधनों और शर्तों या किन्हीं पृथक आदेशों द्वारा, जो राज्य सरकार द्वारा समय-समय पर इस निमित्त विनिर्दिष्ट मामलों में जारी किये जायें, शासित होंगे।

  
 813-11 अधिकारी  
 नगर पालिका, रींगस

उप पूंजीयक  
 श्रीमधोपुर (सीकर)

- उक्त भूखण्ड के अन्तरण के मामले में, अन्तरिती के पक्ष में नाम में अन्तरण के लिए नगर निकाय को आवेदन के साथ रजिस्ट्रीकृत विक्रय विलेख, दान-विलेख या वसीयत या अन्य सुसंगत दस्तावेज प्रस्तुत किये जायेंगे। प्रत्येक अन्तरण के लिए आवेदन के साथ दर्स रूपये प्रति वर्गमीटर की दर से अन्तरण फीस निक्षिप्त की जायेगी, परन्तु लीजधारक की मृत्यु के मामलों में इस नियम के अधीन कोई फीस प्रभावित नहीं की जायेगी।
- उक्त नियमों के अधीन किसी व्यक्ति के प्रति परादेय प्रीमियम या नगरीय निर्धारण या ब्याज, आन्तरिक/ब्राह्म विकास प्रमारों का कोई बकाया राजस्थान भू-राजस्व अधिनियम, 1956 के अधीन भू-राजस्व की बकाया के रूप में लीजधारक से वसूलीय होगा।
- यदि आवंटन या पट्टा विलेख के निष्पादन के पश्चात् यह पाया जाता है कि आवंटन या पट्टा विलेख विधि की दुरभिसंधि या उसके उल्लंघन में कपटपूर्ण दस्तावेज के अधार पर दुर्व्यपदेशन द्वारा अभिप्राप्त किया गया है या आवंटन या पट्टा विलेख के निबंधनों और शर्तों का अतिक्रमण किया गया है तो नगर निकाय उक्त भूखण्ड पर उसके किसी सन्निर्माण सहित उसे प्रतिसंहृत करेगा जो सभी प्रमारों से रहित नगर निकाय में निहित समझे जायेंगे, और नगर निकाय किसी भी व्यक्ति को कारित किसी भी प्रकार की नुकसान के लिए दायी नहीं होगा।
- इस पट्टा विलेख के आधार पर उक्त भूखण्ड को सरकार/जीवन बीमा निगम/शिड्यूल्ड बैंक/सरकार ऋणदात्री संस्था/एच.डी. एफ.सी. अथवा नेशनल बैंक द्वारा अधिकृत ऋणदात्री संस्थाओं के पास ऋण के लिए बंधक रखा जा सकेगा।

परिशिष्ट

कस्बे का नाम :- रींगस  
 राजस्व ग्राम :- रींगस  
 खसरा नम्बर :- 717  
 विस्तृत नाप सहित क्षेत्रफल वर्गगज/मीटर  
2619.86 वर्ग मी. संस्थानिक

भूमि का नाप व चतुर्भुज सीमा का विवरण  
 पूर्व 91'-11" फीट  
 पश्चिम 84'-5" फीट  
 उत्तर 272'-6" फीट  
 दक्षिण 263'-10" फीट  
 क्षेत्रफल 2619.86 वर्गगज

मानचित्र संलग्न है।

इसके साक्षी के रूप में इसके फरीकेन ने इसके बाद प्रत्येक दशा में निर्देशित स्थानों और तारीखों पर अपने हस्ताक्षर कर दिये है।

नगरीय निकास की ओर से

आज सन् 2013 के माह मई के 08 वें दिन  
 श्री दयाचन्द जोषी द्वारा हस्ताक्षर  
 के निम्न की उपस्थिति में (स्थान) में हस्ताक्षर किये -

[Signature]  
 अधिशापी अधिकारी  
 नगर पालिका रींगस

[Signature]  
 अध्यक्ष  
 नगर पालिका रींगस

साक्षी :-

1. नाम राधाकिशन  
 पुत्र परमाराम  
 व्यवसाय अध्यापन  
 निवास स्थान वर्ड नं. 20, रींगस

[Signature]  
 साक्षी

2. नाम बाबूलाल देवदा  
 पुत्र श्री मोरक (मल देवदा)  
 व्यवसाय  
 निवास स्थान वर्ड नं. 5, रींगस

[Signature]  
 साक्षी

आज सन् 2013 के माह मई के 8 वें दिन  
 श्री अविलकारस सचिव  
 के निम्न की उपस्थिति में (स्थान) में हस्ताक्षर किये -

[Signature]  
 (लीजधारक - द्वितीय पक्ष)

साक्षी :-

1. नाम हरकृष्ण  
 पुत्र श्री रामचन्द्र  
 व्यवसाय अध्यापन  
 निवास स्थान वर्ड नं. 20, रींगस

[Signature]  
 साक्षी

2. नाम शुक्ला कुमारी  
 पुत्र श्री रामचन्द्र  
 व्यवसाय नीति (इंजीनियर)  
 निवास स्थान श्री 4/1/11

[Signature]  
 साक्षी

उप पंजीयक  
 श्रीमाधोपुर (सीकर)

SITE PLAN AT - WARD NO. 20, KH.NO. 717, RINGAS

APPLICANT - B.P.S SHIKSHAN SANSTHAN

SALLER - SH. RADHA KISHAN S/O SH. PARTA RAM

R/O - WARD NO. 20, RINGAS

DEED SHOWN THUS

TOTAL AREA - 2619.86 SQ. YDS.

4219 प्लॉट नं 1022 डी 5/2113  
प्लॉट नं 574 डी 8-5 डी नं 217  
कुल क्षेत्रफल 2619.86 वर्ग मीटर

N



SCALE 1"=64'0"

प्रकल्पन शहरो के संग अधिसूचना 2012

LAND OF B.P.S SHIKSHAN SANSTHAN

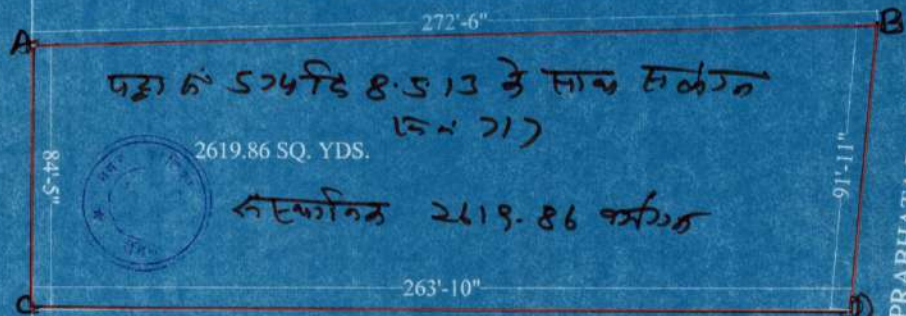

R A S T A 30' WIDE

LAND OF PRABHATA RAM  
SURJA RAM, LAXMAN, HANMAN

Handwritten signature and official stamp of the Surveyor.

Handwritten signature and official stamp of the Applicant.

Handwritten signature and official stamp of the Seller.